

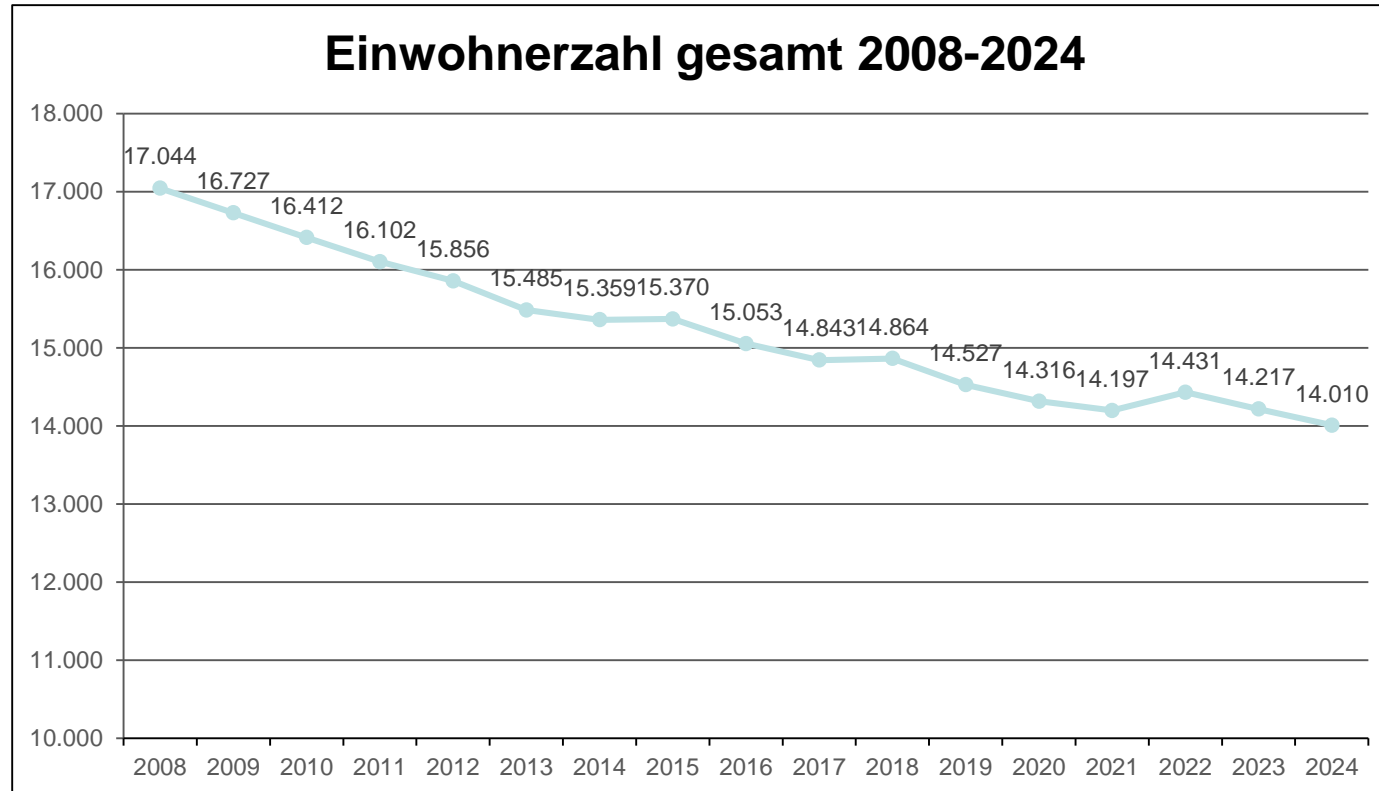

LAUCHHAMMER
KUNSTGUSS - STADT

Datengrundlagen für Fortführung Schul- und Kitaentwicklungsplanung (SEP und KEP) ab 2026 ff.

Stand 11.06.2025





Einwohner nach Stadtteilen

Auswertungsgebiet	Einwohner gesamt 2008	Einwohner Gesamt 2013	Einwohner Gesamt 2017	Einwohner Gesamt 2024	Differenz 2008 zu 2024
Lauchhammer-Mitte	7208	6320	5913	5401	./ 1807
OT <u>Kleinleipisch</u>	823	776	753	671	./ 152
Lauchhammer- Ost	3015	2841	2892	2748	./ 267
Lauchhammer-Süd	1383	1257	1211	1140	./ 243
Lauchhammer-West	2615	2456	2322	2352	./ 263
OT <u>Grünwalde</u>	1410	1307	1255	1204	./ 206
OT <u>Kostebrau</u>	590	528	497	494	./ 96
Gesamt	17044	15485	14843	14010	3034



Einwohner nach Stadtteilen

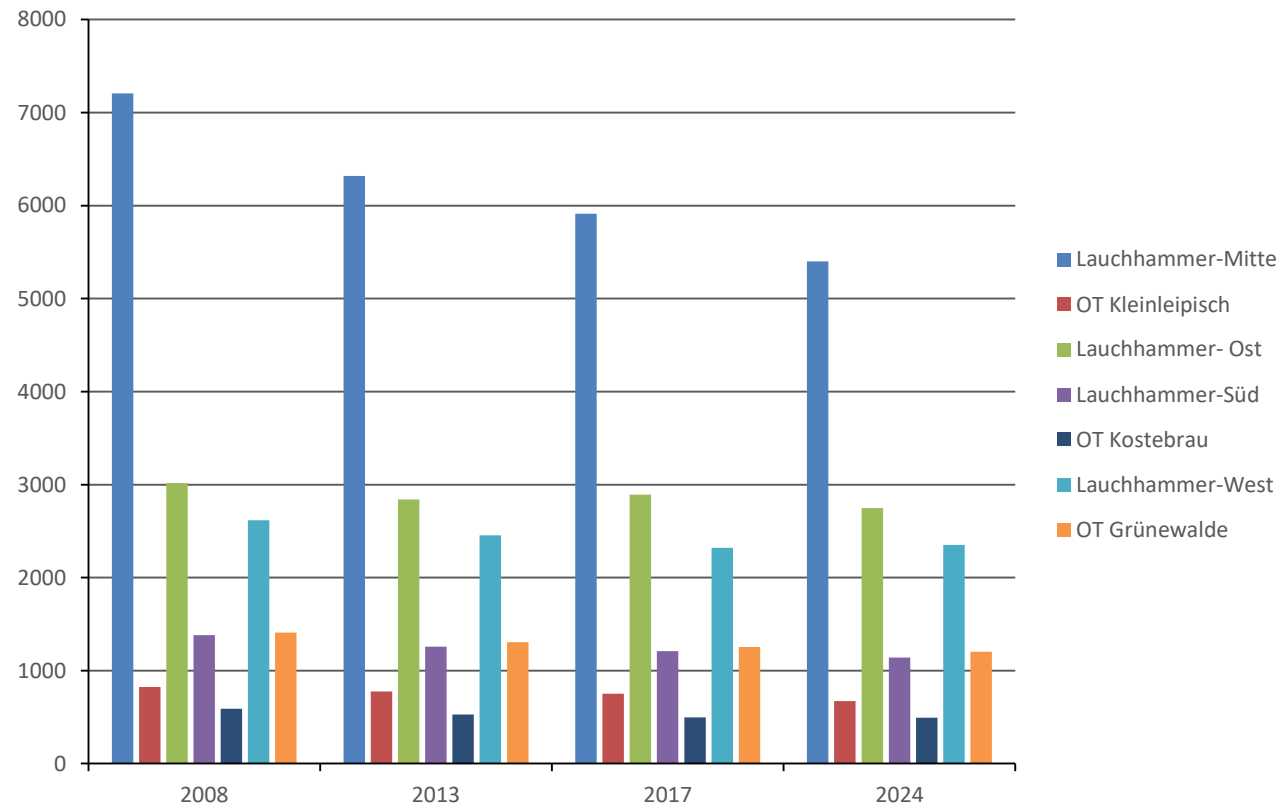



Frauen im gebärfähigen Alter und Geburten von 2001 bis 2024
(Stand 31.12.2024)

Jahr	Frauen im gebärfähigen Alter (26 – 35* Jahre)	Geburten
2001	829	95
2002	759	99
2003	730	96
2004	676	107
2005	638	108
2006	634	106
2007	625	98
2008	646	108
2009	631	101
2010	636	119
2011	644	87
2012	677	89
2013	655	85
2014	670	110
2015	670	99
2016	647	111
2017	636	89
2018	608	98
2019	585	108
2020	534	105
2021	509	90
2022	496	90
2023	464	85
2024	439	81



Frauen im gebärfähigen Alter und Geburten von 2001 bis 2024 (Stand 31.12.2024)

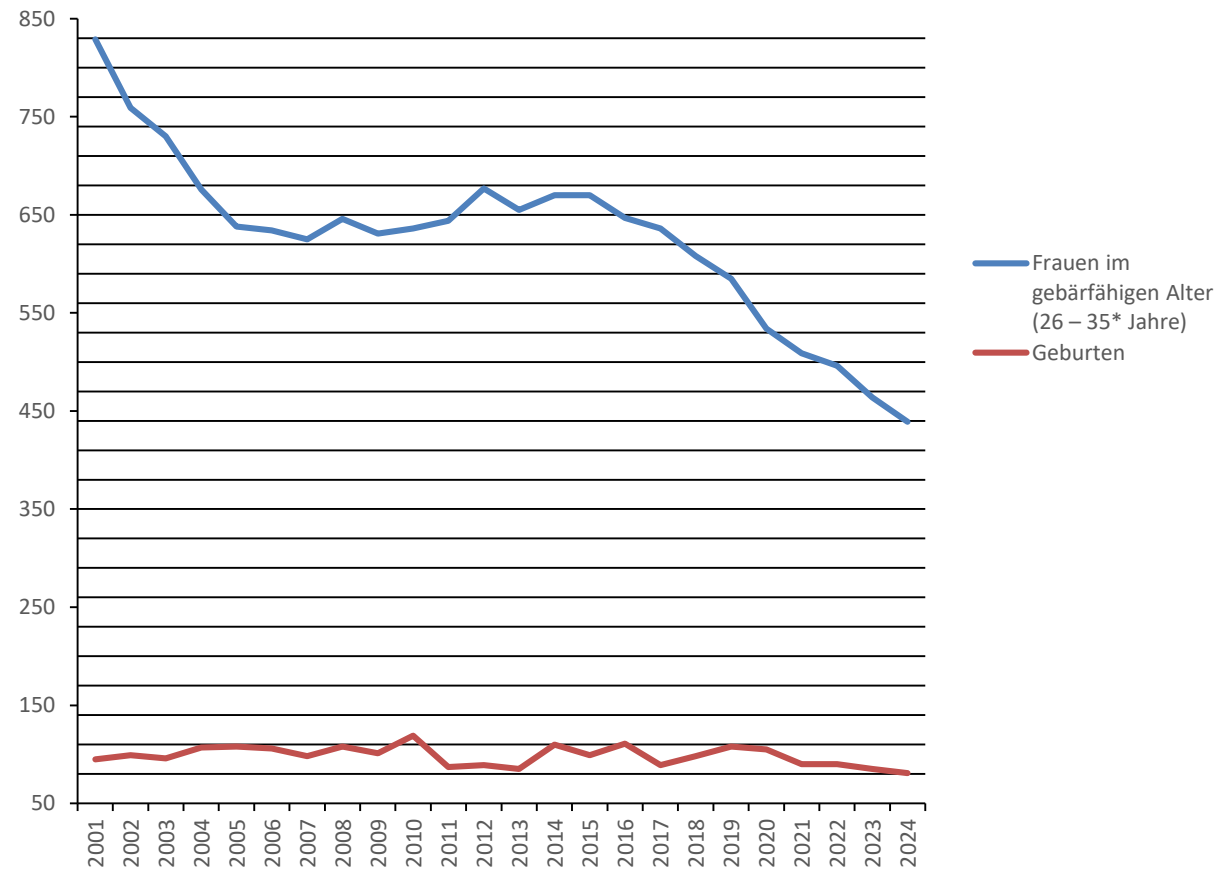



Frauen im gebärfähigen Alter 2024 nach Stadtteilen

	<u>Lauchh.- Mitte</u>	<u>Lauchh.- Ost</u>	<u>Lauchh.- Süd</u>	<u>Lauchh.- West</u>	<u>Grünewalde</u>	<u>Kleinleipisch</u>	<u>Kostebrau</u>	Lauchhammer
2024	176	104	30	66	35	17	9	437

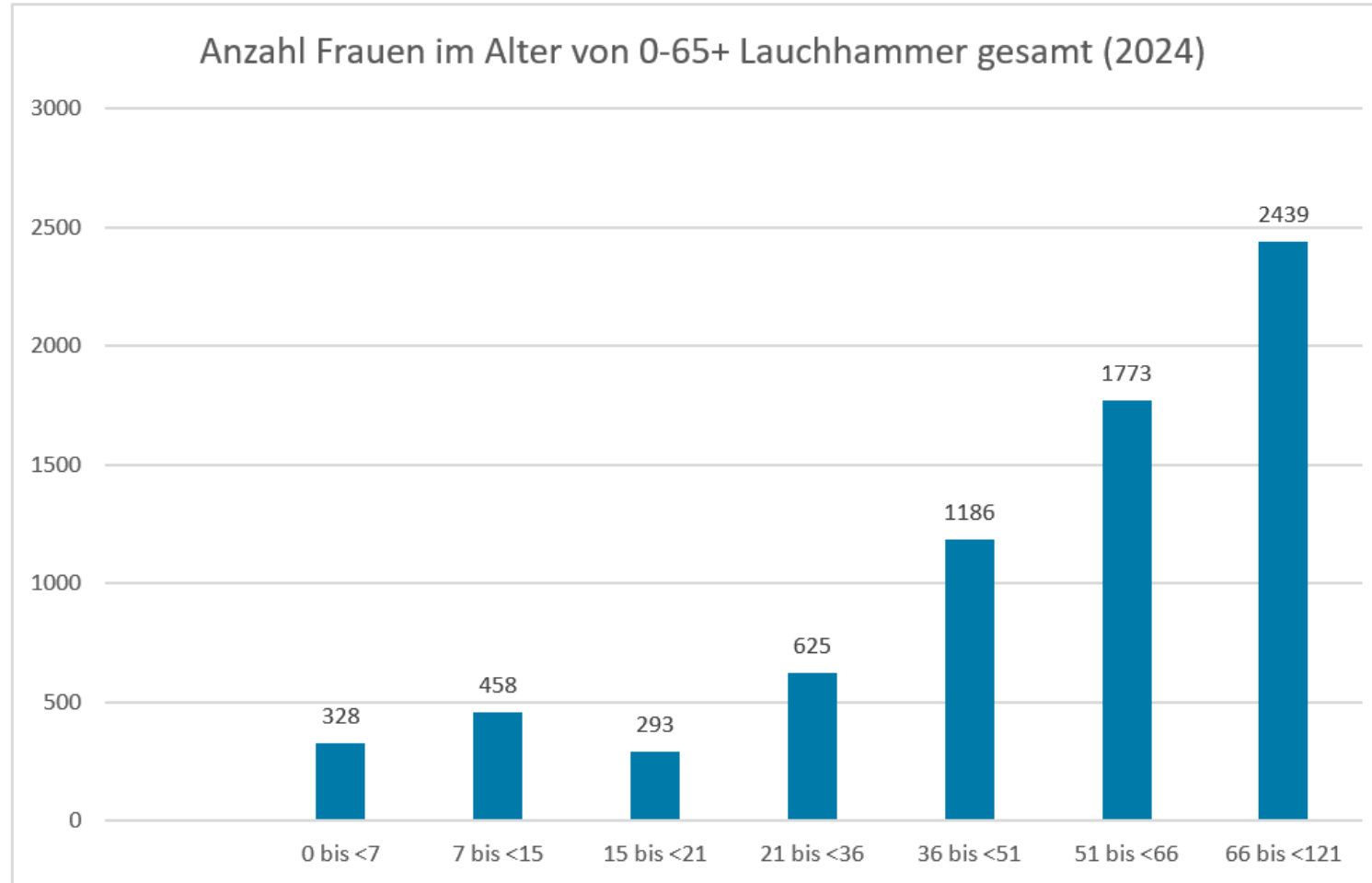



Geburtenentwicklung Lauchhammer

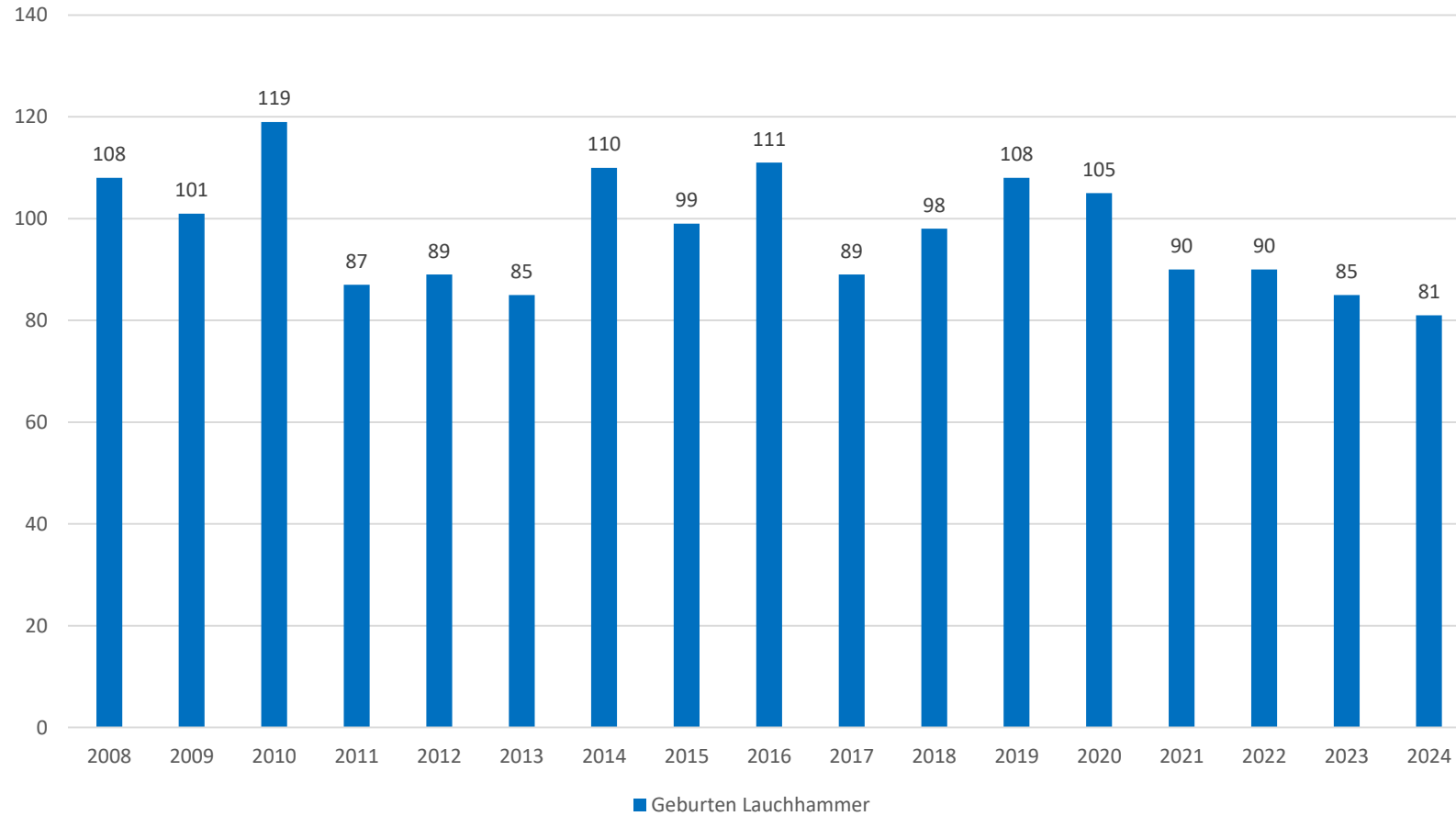



Geburtenentwicklung nach Stadtteilen von 2008 bis 2024 (Stand 31.12.2024)

Geburten	Lauchhammer				Grünewalde	Kleinleipisch	Kostebrau	Lauchhammer
	Lauchh.- Mitte	Lauchh.- Ost	Lauchh.- Süd	Lauchh.- West				
2008	38	22	9	23	9	6	1	108
2009	45	22	4	18	6	3	3	101
2010	33	42	8	11	11	5	9	119
2011	37	25	3	16	3	2	1	87
2012	37	21	6	14	6	3	2	89
2013	25	26	5	11	7	6	5	85
2014	45	24	6	16	12	6	1	110
2015	32	25	7	18	5	7	5	99
2016	45	27	11	16	7	3	2	111
2017	38	19	4	14	11	2	1	89
2018	34	28	6	20	6	1	3	98
2019	39	24	12	19	11	2	1	108
2020	36	25	5	15	12	4	8	105
2021	38	19	11	14	4	2	2	90
2022	31	22	6	15	9	3	4	90
2023	36	19	6	15	7	1	1	85
2024	31	14	7	18	7	3	1	81



Auslastung Kitas/Horte Stand 01.03.2025 ges. Stadtgebiet

Einrichtung	Träger	Gesamt- kapazität	gem. Kinder gesamt	0-3 Jahre gesamt	Kapazität	gem. Kinder	freie Plätze	3-6 Jahre	Kapazität	gem. Kinder	freie Plätze	6-12 Jahre	Hort- kapazität	gem. Kinder	Hort freie Plätze	freie Plätze gesamt	Quote Auslastung
SUMME Stadtgebiet Gesamt		872	787	242	194	147	47	308	347	342	5	816	331	298	33	85	90,25 %
1366																	
Quote Bedarfsdeckung zu Kinderzahlen im gesamten Stadtgebiet		63,84 %	57,61 %		80,17%	60,74 %			112,66 %	111,04 %			40,56 %	36,52 %			
Alle Grundschulen			Schüler										davon Hort- kinder				
			628										298	47,45 %			
Mit allen alternativen Freizeitangeboten													60				
													358	57,01 %			



Betreute Kinder in den Einrichtungen nach Altersgruppen und Stadtteil bezogen (Stand 01.03.2025) **gesamt**

Einrichtung	Träger	Ge-samt-Kapa-zität	gem. Kinder gesamt	0-3 Jahre Ges.	Kapa-zität	gem. Kinder	freie Plätze	3-6 Jahre	Kapazität	gem. Kinder	freie Plätze	6-12 Jahre	Hort Kapa-zität	gem. Kinder	Hort freie Plätze	Freie Plätze gesamt	Quote Aus-lastung
LH-West Kinderzahlen				45				53				150					
248																	
Evangel. Kiga	Evangel. Kirchengemeinde	63	50		12	7	5		29	30	-1		22	13	9	13	79,37 %
Benj. Blümchen	Miteinander e. V.	105	102		20	23	-3		55	46	9		30	33	-3	3	97,14 %
Summe		168	152		32	30	2		84	76	8		52	46	6	16	
Quote Bedarfsdeckung zu Kinderzahlen im Stadtteil		67,74 %	61,29 %		71,11 %	66,67 %			158,49 %	143,40 %			34,67 %	30,67 %			
LH-Süd Kinderzahlen				20				27				66					
113																	
Haus Sonnenschein	Wegga GmbH	70	65		20	14	6		31	32	-1		19	19	0	5	92,86 %
Quote Bedarfsdeckung zu Kinderzahlen im Stadtteil		61,95 %	57,52 %		100,00 %	70,00 %			114,81 %	118,52 %			28,79 %	28,79 %			
Gartenschule			Schüler										davon Hort-kinder	Quote			
			153										65	42,48 %			
Mit Freizeitangebot Kids Club (ab 4. Klasse)													30				
													95	62,69 %			
LH-Mitte Kinderzahlen				92				107				295					
494																	
Integrationskita	BIK e.V.	48	47		20	17	3		28	30	-2		--	--	--	1	97,92 %
Kita „Weinbergsiedlung“	BIK e.V.	174	131		30	21	9		60	52	8		84	58	26	43	75,29 %
ÖKO Kindergarten Bummi	Öko Kindergarten Bummi e.V.	87	87		32	23	9		40	44	-4		15	20	-5	0	100,00 %
Summe		309	265		82	61	21		128	126	2		99	78	21	44	
Quote Bedarfsdeckung zu Kinderzahlen im Stadtteil		62,55 %	53,64 %		89,13 %	66,30 %			119,63 %	117,76 %			33,22 %	27,85 %			



Einrichtung	Träger	Gesamt- kapazität	gem. Kinder gesamt	0-3 Jahre gesamt	Kapazität	gem. Kinder	freie Plätze	3-6 Jahre	Kapazität	gem. Kinder	freie Plätze	6-12 Jahre	Hort- kapazität	gem. Kinder	Hort freie Plätze	freie Plätze gesamt	Quote Auslastung
Waldschule			Schüler										davon Hortkind er	Quote			
			183										134	73,22 %			
SUMME Stadtgebiet Gesamt		872	787	242	194	147	47	308	347	342	5	816	331	298	33	85	90,25 %
1366																	
Quote Bedarfsdeckung zu Kinderzahlen im gesamten Stadtgebiet		63,84 %	57,61 %		80,17%	60,74 %			112,66 %	111,04 %			40,56 %	36,52 %			
Alle Grundschulen			Schüler										davon Hort- kinder				
			628										298	47,45 %			
Mit allen alternativen Freizeitangeboten													60				
													358	57,01 %			



LAUCHHAMMER

KUNSTGUSS - STADT

Schülerzahlen Grundschule

Einschulungen Schuljahre 2016/2017 bis 2025/2026 (IST-Stand)

Schülerzahlen lt. Einschulung, Schuljahr 2025/2026 lt. aktuellem Stand Einschulungsverfahren
06/2025

	2016/ 2017	2017/ 2018	2018/ 2019	2019/ 2020	2020/ 2021	2021/ 2022	2022/ 2023	2023/ 2024	2024/ 2025	2025/ 2026
Europaschule	42	45	47	40	39	48	41	47	68	40
Gartenschule	23	23	18	22	28	26	28	24	26	24
Waldschule	44	30	27	21	24	25	48	25	26	46
Summe	109	98	92	83	91	99	117	96	120	110

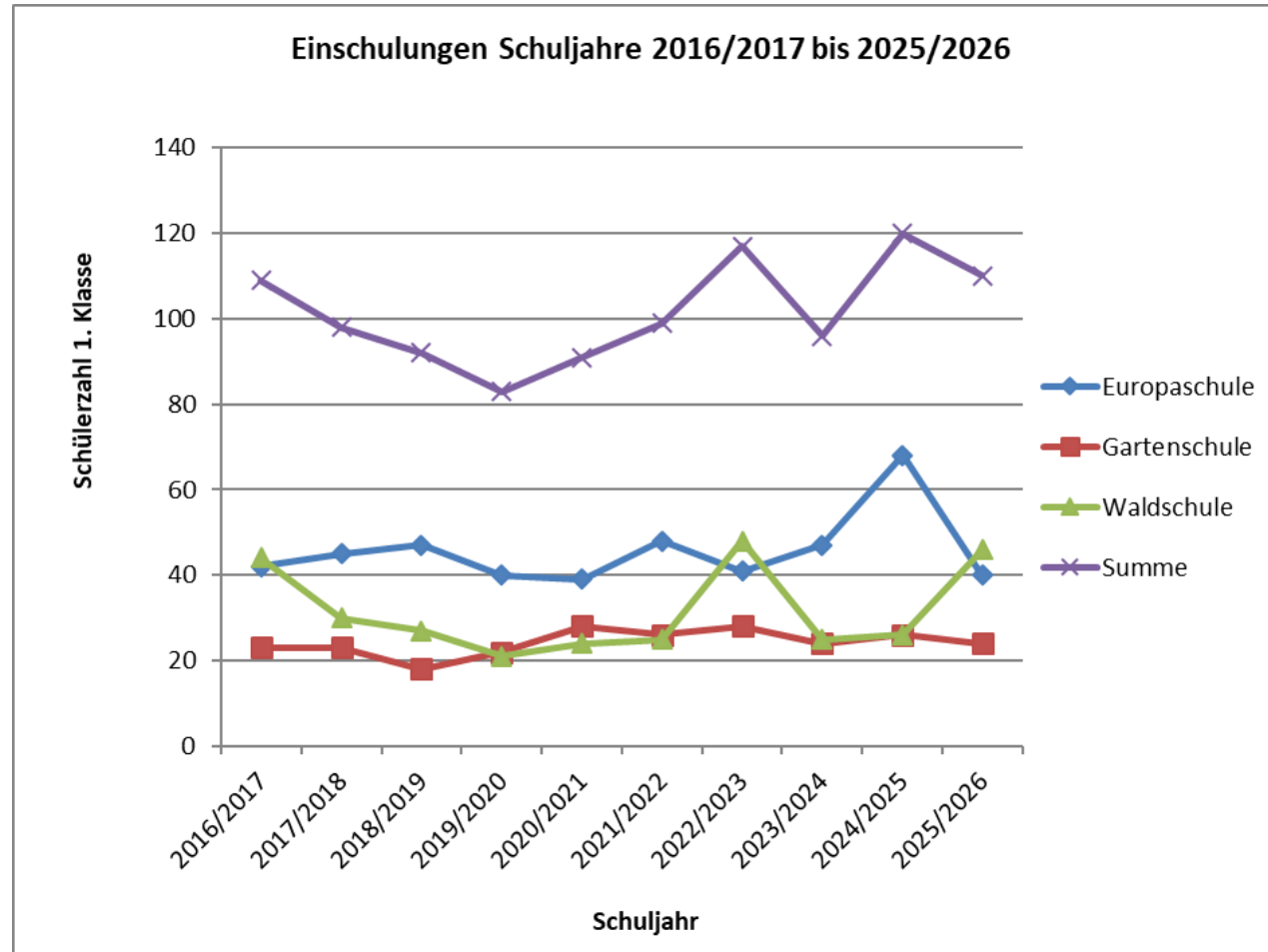



Einschulungen Schuljahre 2016/2017 bis 2025/2026 (SOLL/ IST)

	2016/ 2017		2017/ 2018		2018/ 2019		2019/ 2020		2020/ 2021		2021/ 2022		2022/ 2023		2023/ 2024		2024/ 2025		2025/ 2026	
	Soll	IST	Soll	IST	Soll	IST	Soll	IST	Soll	IST	Soll	IST	Soll	IST	Soll	IST	Soll	IST	Soll	IST
Europaschule	61	42	52	45	57	47	58	40	61	39	58	48	60	41	72	47	83	68	54	40
Gartenschule	27	23	29	23	22	18	26	22	32	28	34	26	34	28	28	24	30	26	27	24
Waldschule	44	44	40	30	34	27	29	21	32	24	31	25	55	48	34	25	31	26	56	46
Summe	132	109	121	98	113	92	113	83	125	91	123	99	149	117	134	96	144	120	137	110
Differenz	./. 23		./. 23		./. 21		./. 30		./. 34		./. 24		./. 32		./. 38		./. 24		./. 27	

SOLL = geplante Einschulung gemäß Einschulungsverfahren

IST = tatsächliche Einschulungszahlen



Schülerzahlen gesamt Schuljahre 2016/2017 bis 2025/2026 (1.-6. Klasse)

Schülerzahlen Schuljahr 2016/2017 bis 2025/2026 lt. Zensus Schulstatistik Sep./Okt des Jahres,
2025/2026 lt. aktuellem Stand Einschulungsverfahren 06/2025

	2016/ 2017	2017/ 2018	2018/ 2019	2019/ 2020	2020/ 2021	2021/ 2022	2022/ 2023	2023/ 2024	2024/ 2025	2025/ 2026
Europaschule	244	246	280	251	243	250	282	273	302	307
Gartenschule	151	147	147	145	151	153	155	143	148	157
Waldschule	182	187	184	154	155	185	178	185	188	208
Gesamt	577	580	571	550	549	568	595	601	638	670



LAUCHHAMMER

KUNSTGUSS - STADT

Zu erwartende Schülerzahlen Einschulungen Schuljahre 2026/2027 bis 2030/2031 auf Basis Geburtenzahlen nach Stichtagen Einschulungsverfahren

Prognose lt. Stichtag 31.12.2024 (Schuljahr 2026/2027 inkl. Rückstellung Vorjahr)

Nach Stand der Schulbezirkssatzung der Stadt Lauchhammer in der Fassung vom 06.12.2023

(außerdem angenommene Bestimmung der zuständigen Grundschule der Überschneidungsgebiete (Überschneidungsgebiet 1 Gartenschule Lauchhammer-West/ Europaschule Lauchhammer nach Europaschule Lauchhammer, Überschneidungsgebiet 2 Waldschule Lauchhammer-Ost/ Europaschule Lauchhammer nach Europaschule Lauchhammer)

	2026/2027	2027/2028	2028/2029	2029/2030	2030/2031
Europaschule	70	50	43	45	46
Gartenschule	23	31	22	23	21
Waldschule	31	18	23	21	8
Summe	124	99	88	89	75

Davon 28
Rücksteller aus
SJ 25/26!

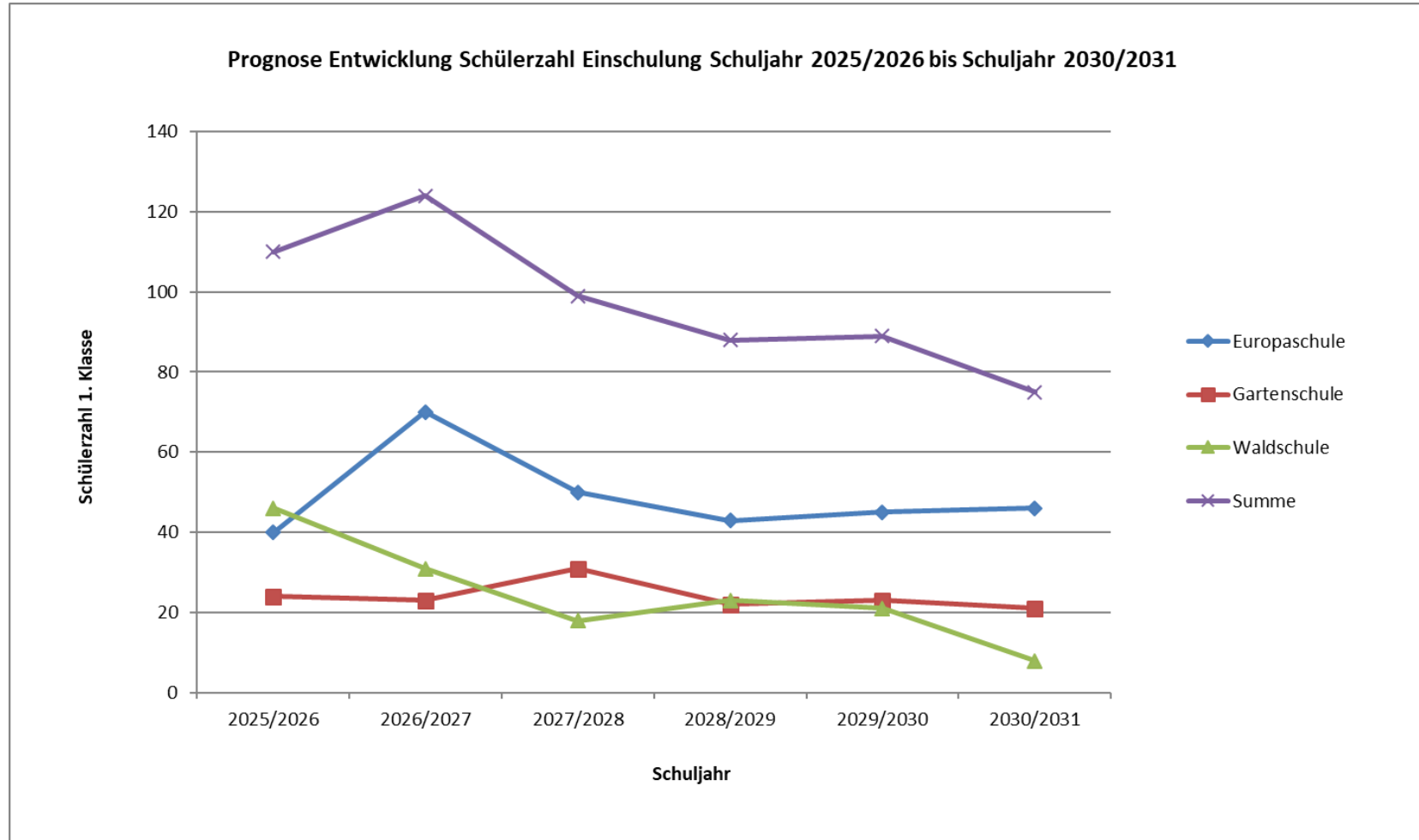

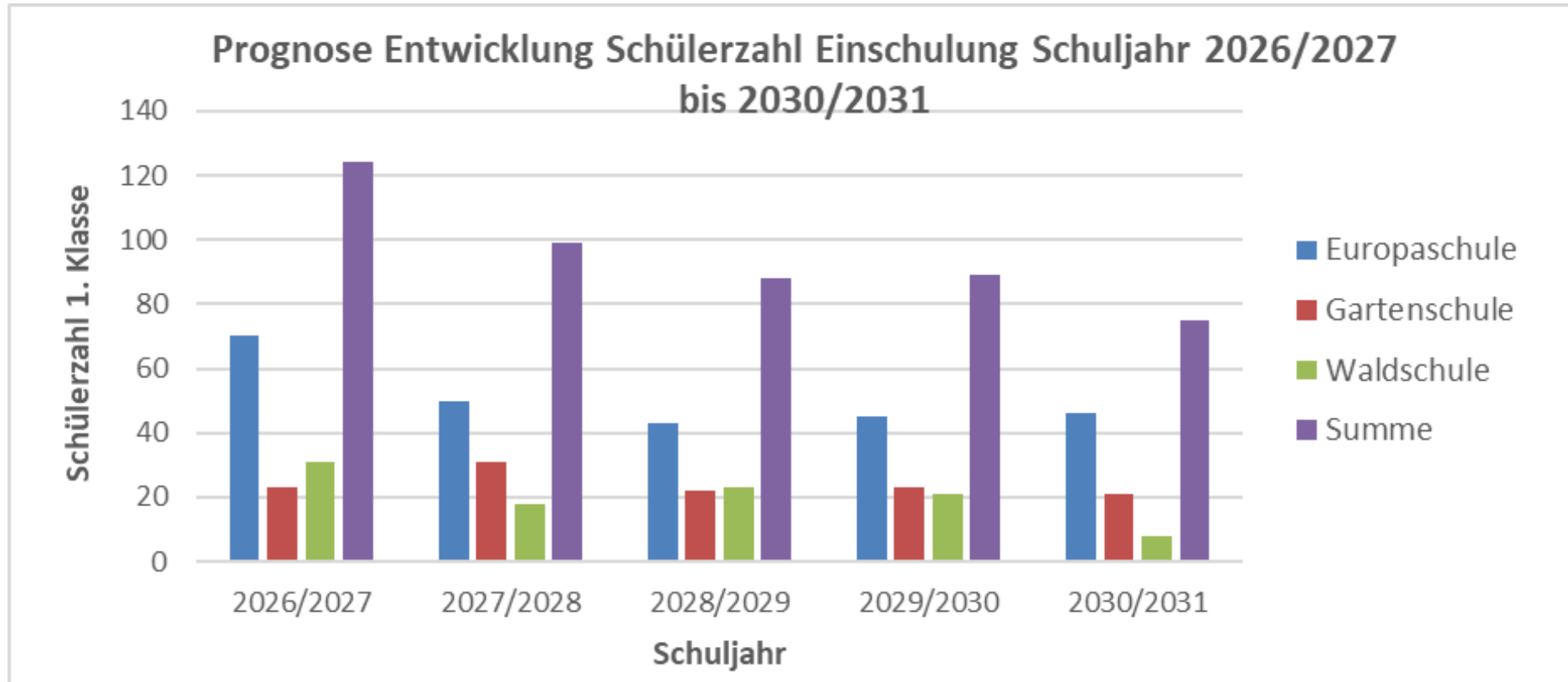

1. Klassen: 5,39 4,30 3,83 3,87 3,26

Berechnungsgrundlage Richtwert nach Bbg Schulgesetz 23 Kinder/Klasse ohne Rücksteller im jeweiligen Einschulungsverfahren



Schülerzahlen Oberschule

Aufnahme Ü7 Verfahren Klasse 7 der Schuljahre 2016/2017 bis 2025/2026

Achtung kann von Schülerzahl nach Anmeldeverfahren (Mai des Jahres) durch spätere Aufnahmen/Abgänge und Wiederholer bis Erstellung Schulstatistik im 09/10 des Jahres abweichen

2016/ 2017	2017/ 2018	2018/ 2019	2019/ 2020	2020/ 2021	2021/ 2022	2022/ 2023	2023/ 2024	2024/ 2025	2025/ 2026
51	42	48	44	49	42	53	56	56	73



Schülerzahlen gesamt Schuljahre 2016/2017 bis 2025/2026

Schülerzahl lt. Zensus Statistik 09/10 des Jahres, SJ 2025/2026 Prognose Ü7 Verfahren (inkl. Wiederholer)

2016/ 2017	2017/ 2018	2018/ 2019	2019/ 2020	2020/ 2021	2021/ 2022	2022/ 2023	2023/ 2024	2024/ 2025	2025/ 2026
203	202	203	201	193	185	188	211	207	247



Schülerzahlen nach Klassenstufen Schuljahre 2016/2017 bis 2025/2026

Schülerzahl lt. Zensus Statistik 09/10 des Jahres, SJ 2025/2026 Prognose Ü7 Verfahren (inkl. Wiederholer)

		2016/ 2017	2017/ 2018	2018/ 2019	2019/ 2020	2020/ 2021	2021/ 2022	2022/ 2023	2023/ 2024	2024/ 2025	2025/ 2026
Klasse	7a	22	23	23	25	24	20	27	28	28	28
	7b	27	23	26	24	24	22	26	28	27	28
	7 c	0	0	0	0	0	0	0	0	0	28
Klasse	8a	27	23	25	24	24	25	19	28	27	28
	8b	27	26	25	26	22	24	20	28	28	28
Klasse	9a	23	28	24	24	23	23	26	25	29	28
	9b	21	28	25	22	26	23	27	26	29	28
	9c	13	12	12	12	11	5	0	0	0	0
Klasse	10a	19	19	21	23	19	21	20	23	19	25
	10b	24	20	22	21	20	22	23	25	20	26
Summe		203	202	203	201	193	185	188	211	207	247



Prognose Schülerzahlen OS Ruhland

Schuljahr		7.Klasse		8. Klasse		9. Klasse		10. Klasse		Summe	
		Schüler	Klassen	Schüler	Klassen	Schüler	Klassen	Schüler	Klassen	Schüler	Klassen
SJ 23-24	Ist	48	2	60	3	54	2	45	2	207	9
SJ 24-25	Ist	50	2	56	2	74	3	46	2	226	9
SJ 25-26	Prognose	65	3 (2)	50	2	56	2	74	3	245	10
SJ 26-27	Prognose	56	2	65	3	50	2	56	2	227	9
SJ 27-28	Prognose	70	3	56	2	65	3	50	2	241	10
SJ 28-29	Prognose	65	3	70	3	56	2	65	3	256	11
SJ 29-30	Prognose	70	3	65	3	70	3	56	2	261	11

Prognose Schülerzahlen OS Lauchhammer

Schuljahr		7.Klasse		8. Klasse		9. Klasse		10. Klasse		Summe	
		Schüler	Klassen	Schüler	Klassen	Schüler	Klassen	Schüler	Klassen	Schüler	Klassen
SJ 23-24	Ist	56	2	56	2	51	2	48	2	211	8
SJ 24-25	Ist	55	2	55	2	58	2	39	2	207	8
SJ 25-26	Prognose	38	2 (3)	55	2	55	2	58	2	206	8
SJ 26-27	Prognose	40	2	38	2	55	2	55	2	188	8
SJ 27-28	Prognose	44	2	40	2	38	2	55	2	177	8
SJ 28-29	Prognose	50	2	44	2	40	2	38	2	172	8
SJ 29-30	Prognose	42	2	50	2	44	2	40	2	176	8

(Quelle: SEP Landkreis OSL)

Grund-Kapazitäten Zügigkeit: Ruhland 2-zügig Ortrand 2-zügig EFG 4 zügig Lauchhammer 2-zügig

(ist)



ohne Berücksichtigung Abgang

Prognose Schülerzahlen weiterführende Schulen (Ruhland, Lauchhammer, Ortrand, Schwarzheide)

Schuljahr		7.Klasse		8. Klasse		9. Klasse		10. Klasse		Summe	
		Schüler	Klassen	Schüler	Klassen	Schüler	Klassen	Schüler	Klassen	Schüler	Klassen
SJ 23-24	Ist	297	11	284	10	268	10	241	9	1.090	40
SJ 24-25	Ist	271	10	306	11	293	11	239	9	1.109	41
SJ 25-26	Prognose	256	9	271	10	306	11	293	11	1.126	41
SJ 26-27	Prognose	266	10	256	9	271	10	306	11	1.099	40
SJ 27-28	Prognose	298	11	266	10	256	9	271	10	1.091	40
SJ 28-29	Prognose	294	11	298	11	266	10	256	9	1.114	41
SJ 29-30	Prognose	293	11	294	11	298	11	266	10	1.151	43

(Quelle: SEP Landkreis OSL)

Problematik: nach Kapazität nur 10 Klassen



Zeitschiene SEP und KEP 2026 – 2031:

- ➡ Vorstellung Sitzungslauf Nov./Dez. 2025 mit aktualisierten Daten und Beschlussfassung.
- ➡ Jährliche Fortschreibung da Geburtenentwicklung entscheidend für Fortschreibung.
- ➡ Weitere Beschlussfassungen mit HH-Planung 2027 ff erforderlich.